产 品 特 点

- 智能流控系统
- 智能识别系统
- 内置应用优先策略
- 1-4WAN 弹性端口
- 高性能软件防火墙
- 无风扇静音设计
- 即插即用
- 兼容 802.11b/g/n
- AP 集中管理
- 支持 PORTAL 认证
- 自定义推送页面
- 网吧无线客户端

NC801

网吧无线网络控制器

网月科技股份有限公司

欢迎登录 www.netmoon.cn 了解更多，全国服务热线：400-600-9451。

亮 点 功 能

■智能射频管理

NC801 提供自动功率和信道调整功能。通过专有的射频检测和 RF 管理算法，优化射频覆盖效果。

■易于部署

NC801 无线网络控制器能够和现有的交换机、防火墙、认证服务器以及其他的网络架构无缝集成。网月智能无线 AP 能够自动发现 NC801，并进行自配置，AP 零配置即可启用无线网络。

■AP 集中管理

可在 AC 设备上集中管理局域网内的 AP 设备，统一升级，统一设定 SSID、WIFI 功率、AP 管理密码等参数，适合大规模部署。

■AP 状态监控

控制器可实时监控所有 AP 的工作状态，并将 AP 工作状态及各项射频参数以直观的方式在界面上显示出来，一旦设备发生故障，会立刻发送报警日志。

■用户状态监控

实时监控所有在线用户的无线状态，可查看用户的无线速度、信号强度、连接时间等相关信息，并支持显示终端设备品牌。

■AP 版本统一升级

一键升级所有 AP 的固件版本，避免逐一升级所带来的麻烦，提高维护便利性。

■无缝漫游

控制器对全网用户统一会话管理，使得用户在跨越整个无线网络的过程中，保持良好的移动性和安全性，同时保证了 IP 地址与认证状态的统一性，从而实现全网无缝漫游。

■支持 PORTAL 认证

应用此功能，您可以轻松实现无线认证，并可自定义宣传 logo，提升品牌形象。支持固定账号、二维码扫描、身份证刷卡等认证方式。

产 品 规 格

■硬件规格

项目	规格

型号	NC801
CPU	MIPS 32 位 384MHz
内存	64M
Flash	8M
网络接口	1-4 可变 WAN/LAN 10/100 自适应网口
USB 接口	USB2.0X1
机箱类型	金属机箱
外形尺寸	160(W)×110(D)mm×28(H)MM
天线	外置 5dbi*2 全向天线
电源	5V/2A 外置适配器
功率	<10W
温度	工作温度: 0 ~ 50℃ 存储温度 : -40 ~ 70℃
湿度	10% ~ 90% RH (无凝结)
风扇	无风扇静音散热

■LED 指示灯规格

指示灯编号	颜色	状态	描述
LED1 (PWR:电源指示灯)	绿色	熄灭	电源未接通
		常亮	电源接通
LED2 (SYS:系统指示灯)	绿色	熄灭	系统未工作
		常亮	系统未工作
		闪烁	系统工作正常
LED3 (ALM:报警指示灯)	红色	熄灭	系统工作正常
		常亮	系统故障
LED4 (ETH: 端口状态指示灯)	绿色	熄灭	端口未连接
		闪烁	端口连接正常
LED5 (WLAN: 无线状态指示灯)	绿色	熄灭	无线功能未启用

		闪烁	无线功能工作正常

典 型 拓 扑

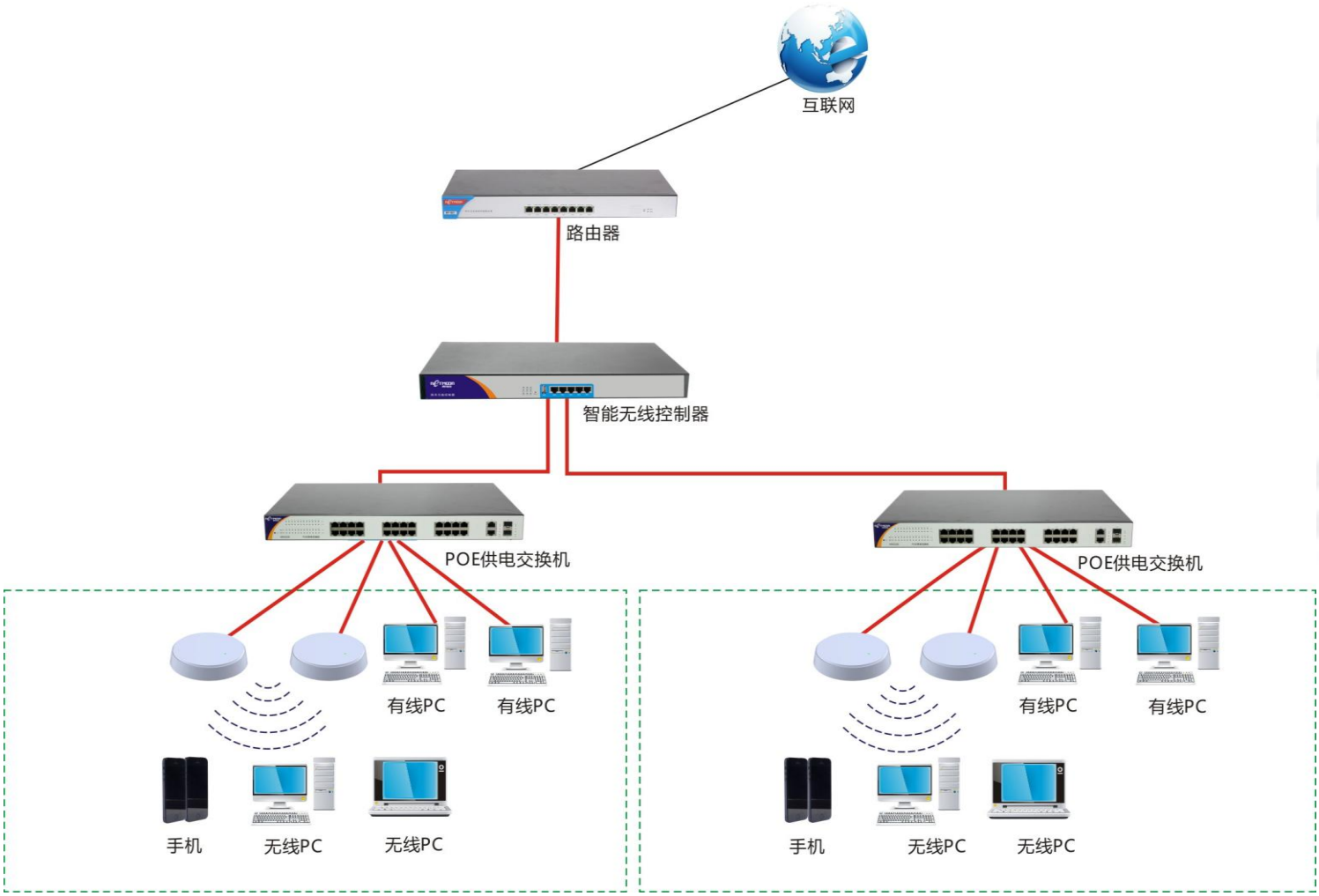

典 型 应 用

■网吧 WIFI 网络覆盖

NC801 可满足网吧针对 WIFI 网络覆盖需求。可实现上机顾客自助申请无线账号功能，避免被蹭网的同时提升网吧品牌形象，良好的中文 SSID 支持，可随意设置彰显个性中文无线网络名称，使用户连接网吧无线更方便。无论是新网吧建设，或针对原有网络升级改造，均具有成本低，灵活性高、效果好

的特点。

网月科技股份有限公司

欢迎登录 www.netmoon.cn 了解更多，全国服务热线：400-600-9451。

产品规格仅供参考，如有变更，恕不另行通知，具体内容解释权归网月科技所有。